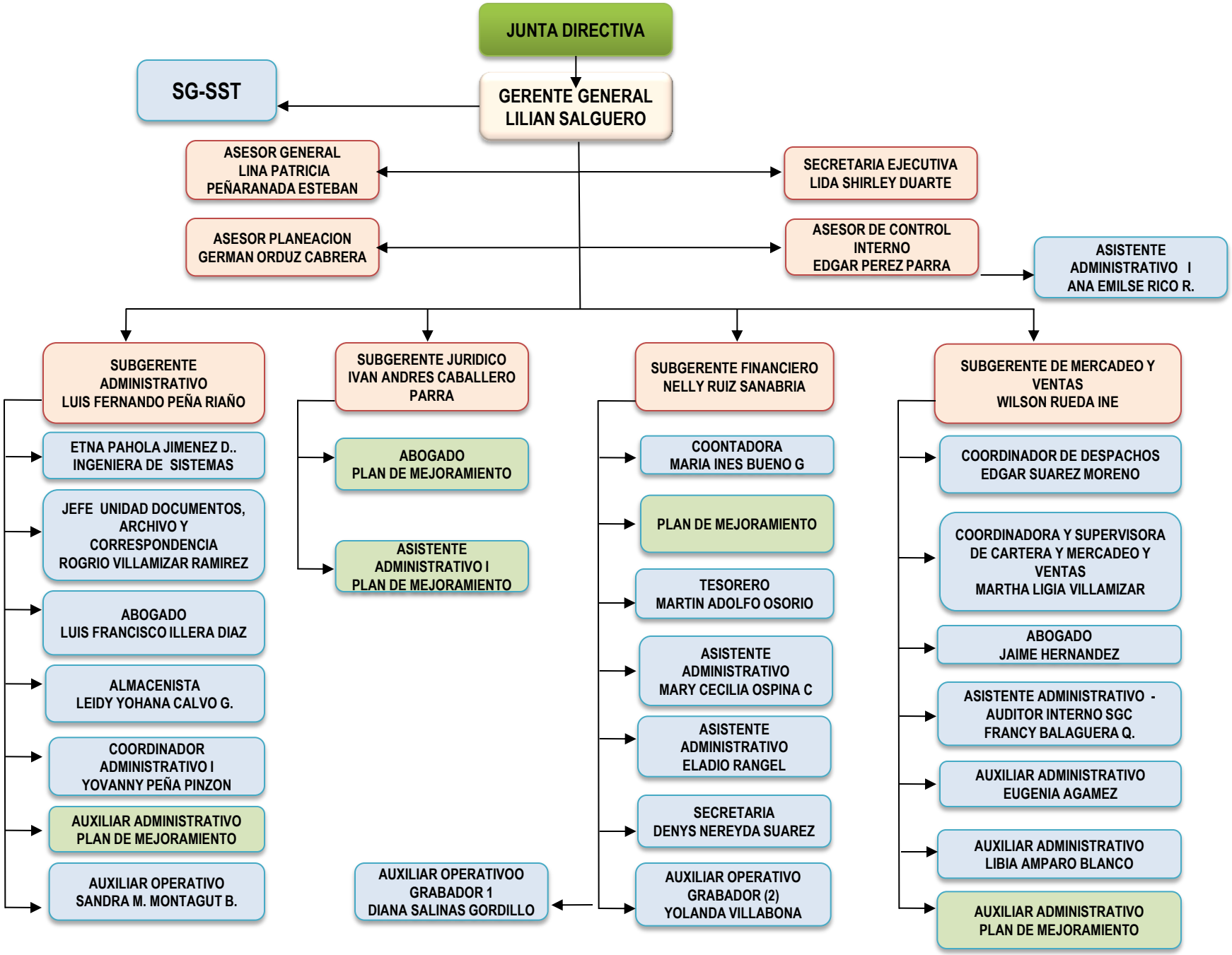
JUNTA DIRECTIVA
GERENTE GENERAL
LILIAN SALGUERO
SG-SST
ASESOR GENERAL
LINA PATRICIA
PEÑARANADA ESTEBAN
SECRETARIA EJECUTIVA
LIDA SHIRLEY DUARTE
ASESOR PLANEACION
GERMAN ORDUZ CABRERA
ASESOR DE CONTROL
INTERNO
EDGAR PEREZ PARRA
ASISTENTE
ADMINISTRATIVO I
ANA EMILSE RICO R.
SUBGERENTE
ADMINISTRATIVO
LUIS FERNANDO PEÑA RIAÑO
ETNA PAHOLA JIMENEZ D..
INGENIERA DE SISTEMAS
JEFE UNIDAD DOCUMENTOS,
ARCHIVO Y
CORRESPONDENCIA
ROGRIO VILLAMIZAR RAMIREZ
ABOGADO
LUIS FRANCISCO ILLERA DIAZ
ALMACENISTA
LEIDY YOHANA CALVO G.
COORDINADOR
ADMINISTRATIVO I
YOVANNY PEÑA PINZON
AUXILIAR ADMINISTRATIVO
PLAN DE MEJORAMIENTO
AUXILIAR OPERATIVO
SANDRA M. MONTAGUT B.
SUBGERENTE JURIDICO
IVAN ANDRES CABALLERO
PARRA
ABOGADO
PLAN DE MEJORAMIENTO
ASISTENTE
ADMINISTRATIVO I
PLAN DE MEJORAMIENTO
SUBGERENTE FINANCIERO
NELLY RUIZ SANABRIA
COONTADORA
MARIA INES BUENO G
PLAN DE MEJORAMIENTO
TESORERO
MARTIN ADOLFO OSORIO
ASISTENTE
ADMINISTRATIVO
MARY CECILIA OSPINA C
ASISTENTE
ADMINISTRATIVO
ELADIO RANGEL
SECRETARIA
DENYS NEREYDA SUAREZ
AUXILIAR OPERATIVO
GRABADOR (2)
YOLANDA VILLABONA
AUXILIAR OPERATIVOO
GRABADOR 1
DIANA SALINAS GORDILLO
SUBGERENTE DE MERCADEO Y
VENTAS
WILSON RUEDA INE
COORDINADOR DE DESPACHOS
EDGAR SUAREZ MORENO
COORDINADORA Y SUPERVISORA
DE CARTERA Y MERCADEO Y
VENTAS
MARTHA LIGIA VILLAMIZAR
ABOGADO
JAIME HERNANDEZ
ASISTENTE ADMINISTRATIVO -
AUDITOR INTERNO SGC
FRANCY BALAGUERA Q.
AUXILIAR ADMINISTRATIVO
EUGENIA AGAMEZ
AUXILIAR ADMINISTRATIVO
LIBIA AMPARO BLANCO
AUXILIAR ADMINISTRATIVO
PLAN DE MEJORAMIENTO